1

3 numaralı parçanın a kulakçığı buraya yapıştırılacak.

3 numaralı parçanın b kulakçığı buraya yapıştırılacak.

4 numaralı parçanın c ve d kulakçıkları buralara yapıştırılacak.

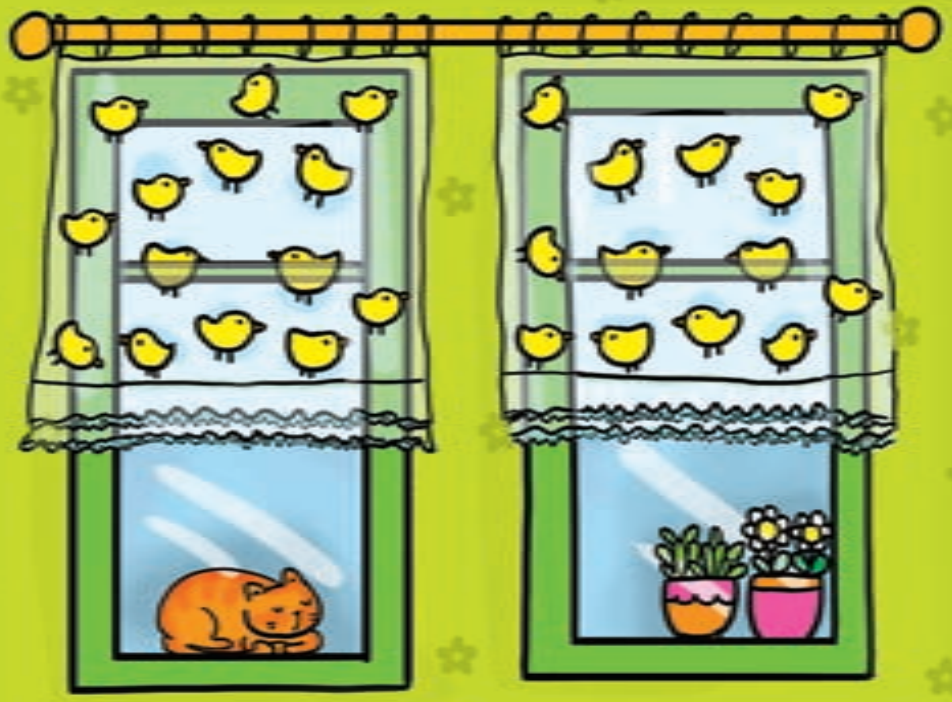

2 numaralı parçanın yapıştırıcı sürülmüş olan bölümleri buradaki beyaz bölümlere denk gelecek şekilde yapıştırılacak.

3

b

Arkaya katlayın.

a

Arkaya katlayın.

2

4

c

d

Arkaya katlayın.

Arkaya katlayın.

Bilim Çocuk

TÜBİTAK

Bilim Çocuk dergisinin 156. sayısının ekidir.

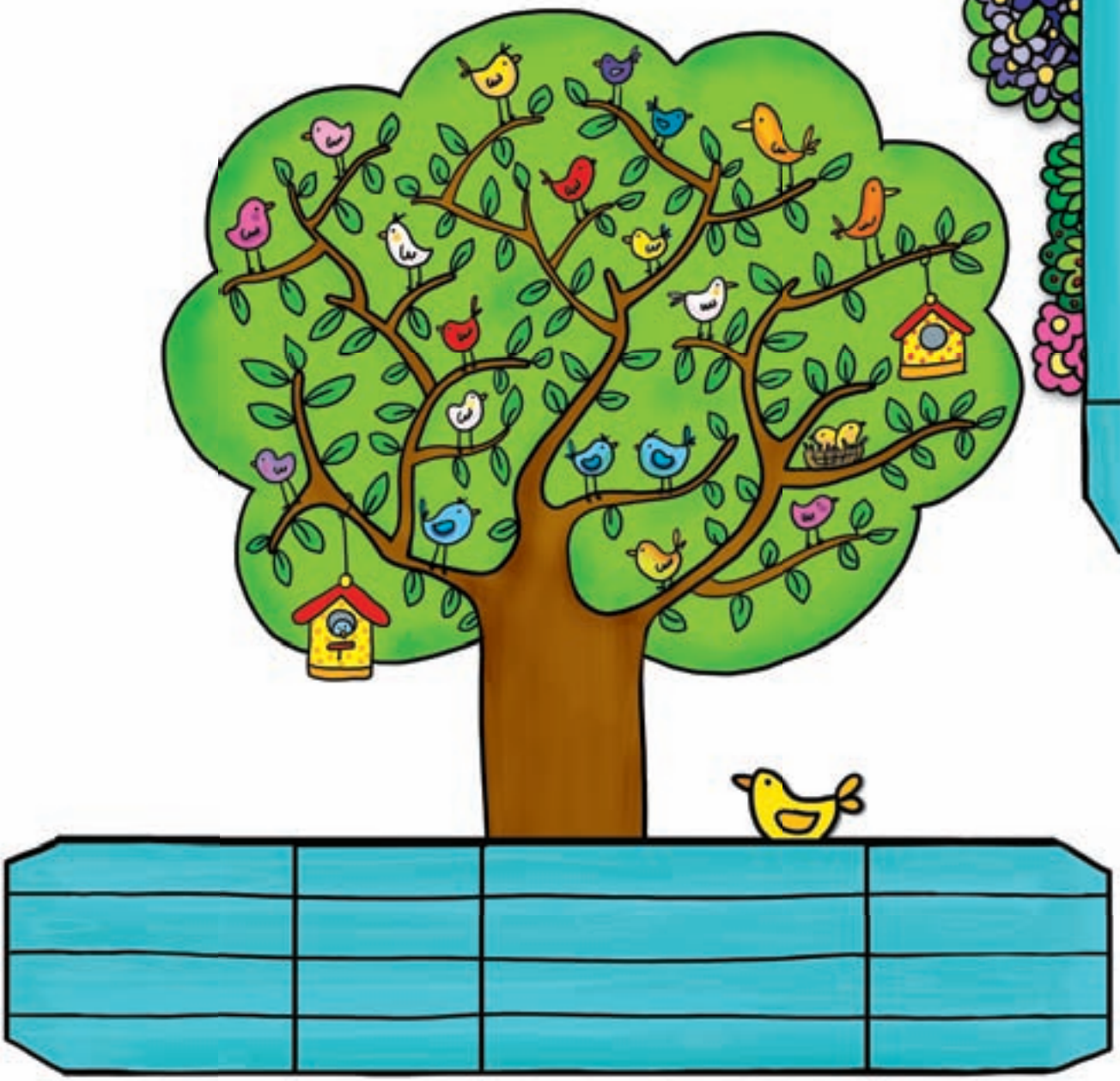

Ocak 2011

Pt	Sa	Ça	Pe	Cu	Ct	Pa
					1	2
3	4	5	6	7	8	9
10	11	12	13	14	15	16
17	18	19	20	21	22	23
24/31	25	26	27	28	29	30

Şubat 2011

Pt	Sa	Ça	Pe	Cu	Ct	Pa
	1	2	3	4	5	6
7	8	9	10	11	12	13
14	15	16	17	18	19	20
21	22	23	24	25	26	27
28						

Mart 2011

Pt	Sa	Ça	Pe	Cu	Ct	Pa
	1	2	3	4	5	6
7	8	9	10	11	12	13
14	15	16	17	18	19	20
21	22	23	24	25	26	27
28	29	30	31			

Nisan 2011

Pt	Sa	Ça	Pe	Cu	Ct	Pa
				1	2	3
4	5	6	7	8	9	10
11	12	13	14	15	16	17
18	19	20	21	22	23	24
25	26	27	28	29	30	

Mayıs 2011

Pt	Sa	Ça	Pe	Cu	Ct	Pa
2	3	4	5	6	7	1/8
9	10	11	12	13	14	15
16	17	18	19	20	21	22
23	24	25	26	27	28	29
30	31					

Haziran 2011

Pt	Sa	Ça	Pe	Cu	Ct	Pa
		1	2	3	4	5
6	7	8	9	10	11	12
13	14	15	16	17	18	19
20	21	22	23	24	25	26
27	28	29	30			

Temmuz 2011

Pt	Sa	Ça	Pe	Cu	Ct	Pa
				1	2	3
4	5	6	7	8	9	10
11	12	13	14	15	16	17
18	19	20	21	22	23	24
25	26	27	28	29	30	31

Ağustos 2011

Pt	Sa	Ça	Pe	Cu	Ct	Pa
1	2	3	4	5	6	7
8	9	10	11	12	13	14
15	16	17	18	19	20	21
22	23	24	25	26	27	28
29	30	31				

Eylül 2011

Pt	Sa	Ça	Pe	Cu	Ct	Pa
			1	2	3	4
5	6	7	8	9	10	11
12	13	14	15	16	17	18
19	20	21	22	23	24	25
26	27	28	29	30		

Ekim 2011

Pt	Sa	Ça	Pe	Cu	Ct	Pa
					1	2
3	4	5	6	7	8	9
10	11	12	13	14	15	16
17	18	19	20	21	22	23
24/31	25	26	27	28	29	30

Kasım 2011

Pt	Sa	Ça	Pe	Cu	Ct	Pa
	1	2	3	4	5	6
7	8	9	10	11	12	13
14	15	16	17	18	19	20
21	22	23	24	25	26	27
28	29	30				

Aralık 2011

Pt	Sa	Ça	Pe	Cu	Ct	Pa
			1	2	3	4
5	6	7	8	9	10	11
12	13	14	15	16	17	18
19	20	21	22	23	24	25
26	27	28	29	30	31	

2011 Yılı Takviminin Yapılışı

- Dergimizin ekinde verdiğimiz kartonlarda bulunan tüm parçaları dış çizgilerinden kesin.
- 1 numaralı parçadaki beyaz bölümü keserek çıkarın.
- 2 numaralı parçanın, üzerinde damla işareti olan bölümlerine yapıştırıcı sürün. Daha sonra bunu, 1 numaralı parçanın arkasında beyaz renkle gösterilen yerlere denk gelecek şekilde yapıştırın. Böylece bir cep oluşacak. Bu cebe üzerinde ayların yer aldığı kâğıtları yerleştireceksiniz.
- 3 numaralı parçayı belirtilen yerlerden arkaya katlayın. Ardından kulakçıklarına yapıştırıcı sürün. 3 numaralı parçanın a kulakçığını 1 numaralı parçanın üzerinde a harfiyle gösterilen yere yapıştırın. Aynı işi b kulakçığı için de yapın.
- 4 numaralı parçayı belirtilen yerlerden arkaya katlayın. Daha sonra c ve d kulakçıklarını 1 numaralı parça üzerinde c ve d harfleriyle belirtilen yerlere yapıştırın.
- Son olarak da bu poster üzerinde bulunan ayları dış çizgilerinden kesip cebe yerleştirin.

Takviminiz tamamlandığında bu şekilde görünecek.

Tasarım ve Çizim: Pınar Büyükgüral

Kuş Araştırmacıları Gediz Deltası'nda Oyunu
Kuş Gözlemi Not Kâğıdı

Kuş Araştırmacıları Gediz Deltası'nda Oyunu
Kuş Gözlemi Not Kâğıdı

Kuş Araştırmacıları Gediz Deltası'nda Oyunu
Kuş Gözlemi Not Kâğıdı

Kuş Araştırmacıları Gediz Deltası'nda Oyunu
Kuş Gözlemi Not Kâğıdı

Bu gözlem kâğıtlarını keserek Kuş Araştırmacıları Gediz Deltası'nda Oyunu'nda kullanabilirsiniz.