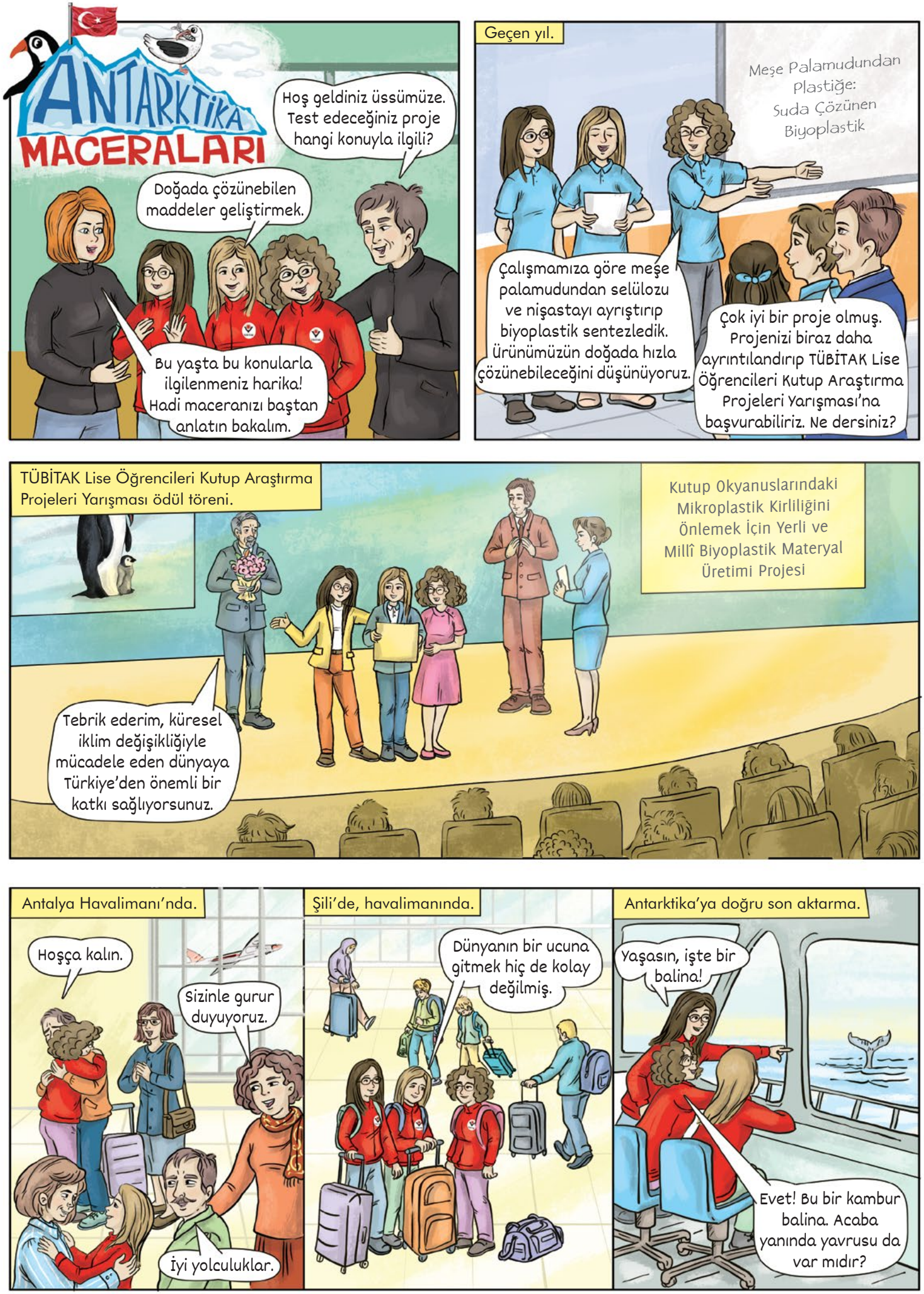
ANTARKTİKA MACERALARI
Hoş geldiniz üssümüze. Test edeceğiniz proje hangi konuyla ilgili?
Doğada çözünebilen maddeler geliştirmek.
Bu yaşta bu konularla ilgilenmeniz harika! Hadi maceranızı baştan anlatın bakalım.
Geçen yıl.
Meşe Palamudundan Plastiğe: Suda Çözünen Biyoplastik
Çalışmamıza göre meşe palamudundan selülozu ve nişastayı ayrıştırıp biyoplastik sentezledik. Ürünümüzün doğada hızla çözünebileceğini düşünüyoruz.
Çok iyi bir proje olmuş. Projenizi biraz daha ayrıntılandırıp TÜBİTAK Lise Öğrencileri Kutup Araştırma Projeleri Yarışması'na başvurabiliriz. Ne dersiniz?
TÜBİTAK Lise Öğrencileri Kutup Araştırma Projeleri Yarışması ödül töreni.
Kutup Okyanuslarındaki Mikroplastik Kirliliğini Önlemek İçin Yerli ve Millî Biyoplastik Materyal Üretimi Projesi
Tebrik ederim, küresel iklim değişikliğiyle mücadele eden dünyaya Türkiye'den önemli bir katkı sağlıyorsunuz.
Antalya Havalimanı'nda.
Hoşça kalın.
Sizinle gurur duyuyoruz.
İyi yolculuklar.
Şili'de, havalimanında.
Dünyanın bir ucuna gitmek hiç de kolay değilmiş.
Antarktika'ya doğru son aktarma.
Yaşasın, işte bir balina!
Evet! Bu bir kambur balina. Acaba yanında yavrusu da var mıdır?

Seniha Rabia Özder - Zeynep Betül Kabataş / Çizim: Gül Oralı